



EXTRAS DE CARTE FUNCİARĂ PENTRU INFORMARE

Carte Funciară Nr. 61047 Brusturoasa

A. Partea I. Descrierea imobilului

TEREN Extravilan

Adresa: Jud. Bacau, punct "Mal Trotus Hângănești"

Nr. Crt	Nr. cadastral Nr. topografic	Suprafața* (mp)	Observații / Referințe
A1	61047	2.164	Teren imprejmuit; Teren extravilan, domeniul public UAT BRUSTUROASA mal drept Raul Trotus Hângănești tronson 4 cu lungimea de 206m, partial imprejmuit

B. Partea II. Proprietari și acte

Înscrieri privitoare la dreptul de proprietate și alte drepturi reale	Referințe
11310 / 25/05/2021	
Act Administrativ nr. Hotarare 28, din 20/04/2021 emis de Consiliul local al comunei Brusturoasa; Act Administrativ nr. Adeverinta nr. 3178, din 17/05/2021 emis de Primaria comunei Brusturoasa;	
B1	A1
Intabulare, drept de PROPRIETATE, dobandit prin Lege, cota actuala 1) COMUNA BRUSTUROASA , CIF:4352751, domeniul public	

C. Partea III. SARCINI .

Inscrieri privind dezmembrămintele dreptului de proprietate, drepturi reale de garanție și sarcini	Referințe
NU SUNT	

Anexa Nr. 1 La Partea I**Teren**

Nr cadastral	Suprafața (mp)*	Observații / Referințe
61047	2.164	Teren extravilan, domeniul public UAT BRUSTUROASA mal drept Raul Trotus Hângănești tronson 4 cu lungimea de 206m, partial imprejmuit

* Suprafața este determinată în planul de proiecție Stereo 70.

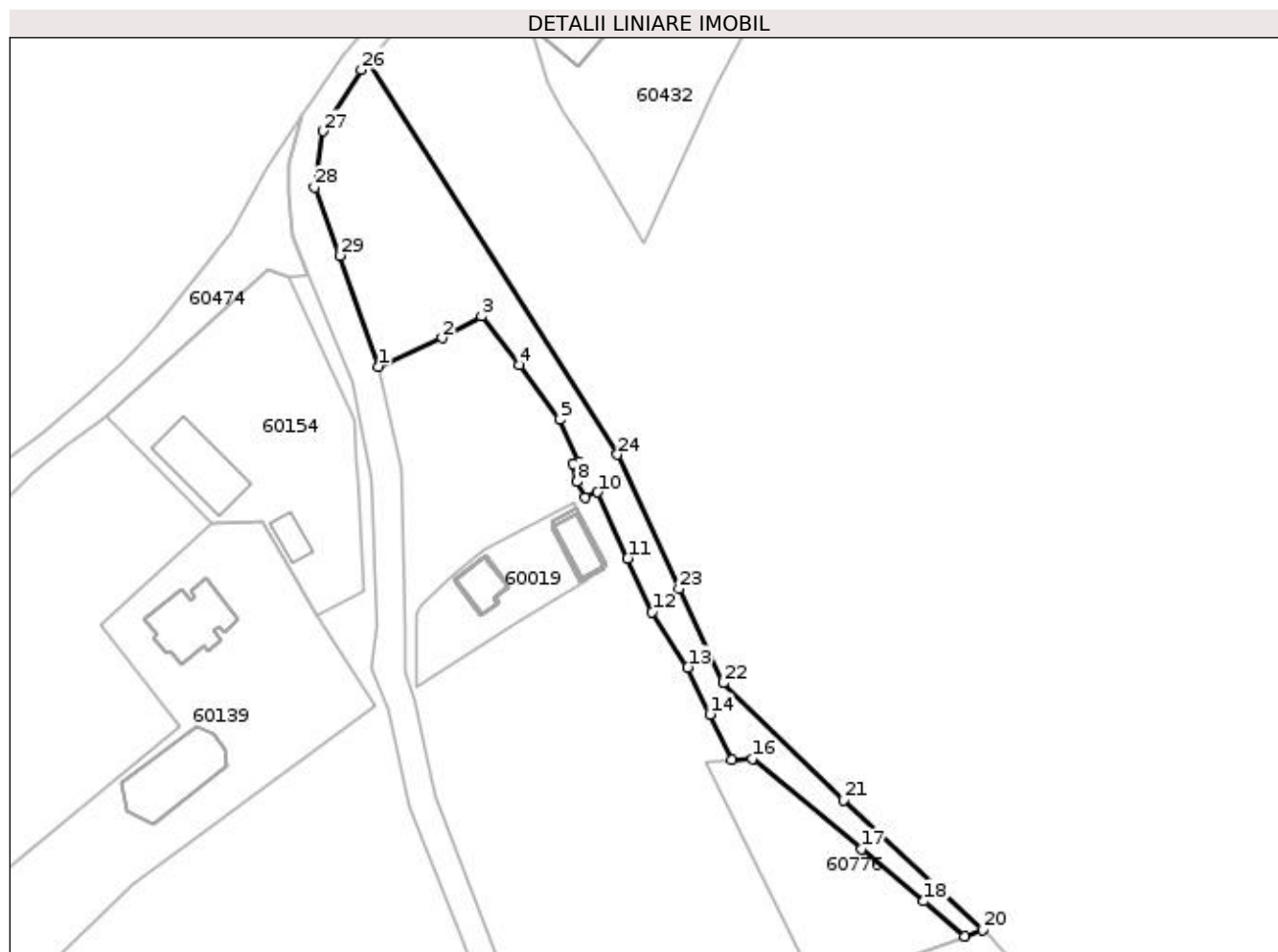
**Date referitoare la teren**

Nr Crt	Categorie folosință	Intra vilan	Suprafața (mp)	Tarla	Parcelă	Nr. topo	Observații / Referințe
1	neproductiv	NU	2.164	-	-	-	

Lungime Segmente**1) Valorile lungimilor segmentelor sunt obținute din proiecție în plan.**

Punct început	Punct sfârșit	Lungime segment (** (m))	Punct început	Punct sfârșit	Lungime segment (** (m))
1	2	13.67	2	3	8.818
3	4	12.236	4	5	13.241
5	6	9.098	6	7	1.135
7	8	3.676	8	9	3.502
9	10	2.617	10	11	14.265
11	12	11.627	12	13	12.951

Punct început	Punct sfârșit	Lungime segment (** (m)
13	14	10.204
15	16	4.115
17	18	15.955
19	20	3.808
21	22	32.943
23	24	28.961
25	26	2.069
27	28	11.189
29	1	23.062

Punct început	Punct sfârșit	Lungime segment (** (m)
14	15	9.918
16	17	27.858
18	19	10.532
20	21	37.396
22	23	20.529
24	25	91.492
26	27	14.174
28	29	14.341

** Lungimile segmentelor sunt determinate în planul de proiecție Stereo 70 și sunt rotunjite la 1 milimetru.

*** Distanța dintre puncte este formată din segmente cumulate ce sunt mai mici decât valoarea 1 milimetru.

Certific că prezentul extras corespunde cu pozițiile in vigoare din cartea funciară originală, păstrată de acest birou.

Prezentul extras de carte funciară este valabil la autentificarea de către notarul public a actelor juridice prin care se sting drepturile reale precum și pentru dezbateră succesiunilor, iar informațiile prezentate sunt susceptibile de orice modificare, în condițiile legii.

S-a achitat tariful de 0 RON, -, pentru serviciul de publicitate imobiliară cu codul nr. 211.

Data soluționării,

28-05-2021

Data eliberării,

__/__/__

Asistent Registrator,

ADRIANA PAIU

(parafa și semnătura)

Referent,

(parafa și semnătura)