

PLAN DE AMPLASAMENT SI DELIMITARE A IMOBILULUI

Scara 1: 1000

Nr. Cadastral	Suprafata masurata	Adresa imobilului	
61049	5077mp	extravilan com.Brusturoasa, punct "Mal Trotus Hângănești", jud.Bacău	
Cartea Funciară nr.	UAT	Brusturoasa	
PROPRIETAR : UAT BRUSTUROASA			

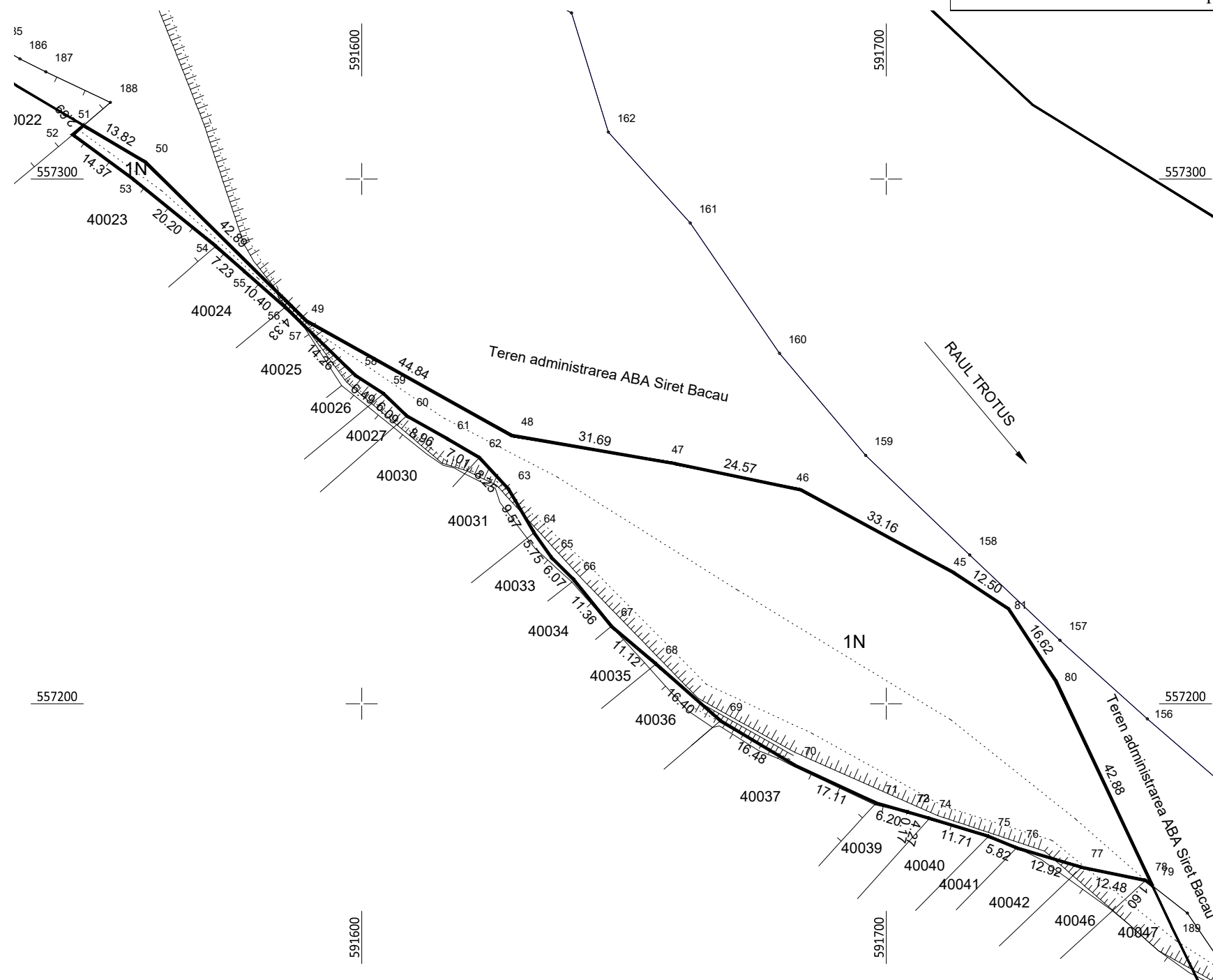

INVENTAR DE COORDONATE
"Sistem de Proiectie Stereografica 1970"

Teren 1N

Nr. Pct.	Coordonate pct.de contur		Lungimi laturi D(i,i+1)
	X [m]	Y [m]	
45	557224.922	591712.938	33.16
46	557240.731	591683.787	24.57
47	557245.754	591659.734	31.69
48	557251.136	591628.502	44.84
49	557273.023	591589.371	42.89
50	557303.162	591558.857	13.82
51	557310.219	591546.973	2.69
52	557308.468	591544.930	14.37
53	557299.920	591556.483	20.20
54	557287.197	591572.170	7.23
55	557282.427	591577.602	10.40
56	557275.566	591585.415	4.33
57	557272.551	591588.522	14.26
58	557262.619	591598.755	6.49
59	557259.076	591604.187	6.09
60	557254.851	591608.569	8.96
61	557250.454	591616.381	7.01
62	557246.912	591622.427	8.25
63	557240.852	591628.023	9.57
64	557232.594	591632.858	5.75
65	557227.875	591636.149	6.07
66	557223.587	591640.441	11.36
67	557214.758	591647.596	11.12
68	557207.574	591656.079	16.40
69	557196.740	591668.388	16.48
70	557188.269	591682.529	17.11
71	557181.064	591698.049	6.20
72	557179.355	591704.014	0.17
73	557179.319	591704.178	4.27
74	557178.134	591708.279	11.71
75	557174.709	591719.475	5.82
76	557172.513	591724.869	12.92
77	557168.800	591737.239	12.48
78	557166.300	591749.471	1.60
79	557165.312	591750.726	42.88
80	557204.097	591732.450	16.62
81	557218.015	591723.359	12.50

S(7)=5076.84mp P=522.28m



A. DATE REFERITOARE LA TEREN			
Numar Parcela	Categorie de folosinta	Suprafata (mp)	Mentiuni
1	N	5077	Teren extravilan, domeniul public UAT BRUSTUROASA, mal drept Raul Trotus Hângănești tronson 2 cu lungimea 250m partial imprejmuit
TOTAL		5077	
B. DATE REFERITOARE LA CONSTRUCTII			
COD	DESTINATIE	Suprafata construita la sol (mp)	Mentiuni
TOTAL			
Suprafata totala masurata a imobilului = 5077mp Suprafata din acte = 5077mp			
Executant: S.C. SILVAZENIT S.R.L. SERIA RO-B-J NR. 0911/28.07.2016 Confirm executarea măsurătorilor la teren, corectitudinea întocmirii documentației cadastrale și corespondența acesteia cu realitatea din teren Semnătura și ștampila		Inspector Confirm introducerea imobilului în baza de date integrată și atribuirea numărului cadastral Semnătura și parafa Ștampila BCPI	
Data 04.2021		Data.....	